RÁS MAIGHNÉADACH

F TEAGHLACH

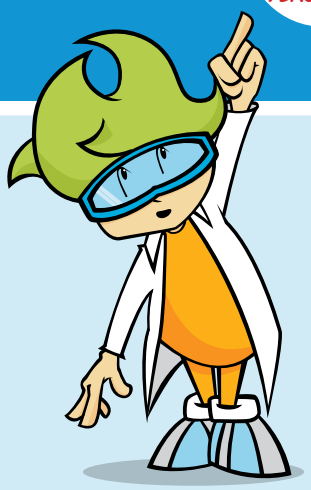

Trealamh (Na nithe a bheidh ag teastáil uait)

- Páipéar agus siosúr
- Leathán mór cartchláir
- Criáin nó marcóirí
- 2 fháiscín páipéir cruaiche
- 2 peann luaidhe
- 2 mhaighnéad beag/ maighnéidí cuisneora
- 4 leabhar tiubh nó 4 ghloine
- Bord

Fíricí (nó Eolas Cúlra)

Greamaíonn rudaí a bhíonn déanta as iarann, crucah, niocal nó cóbalt le maighnéidí nó mealltar chuig maighnéidí iad. Tugtar rudaí maighnéadacha nó ábhair mhaighnéadacha orthu seo. Meallann maighnéidí rudaí maighnéadacha trí ábhair eile, mar shampla cartchlár, uisce, gloine nó plaisteach. Bainimis úsáid as na fíricí seo chun cluiche maighnéadach taitneamhach a dhéanamh.

Conas ár gcluiche a dhéanamh

1. Déan líníocht de 2 charr beag timpeall 5cm ar fhad agus 2cm ar leithead.
2. Dathaigh an dá charr.
3. Greamaigh na fáiscíní páipéir le bun an dá charr.

4. Déan líníocht de dhá chúrsa ar an gcartchlár. Cuir marc ar thosach agus críoch an dá chúrsa. Dathaigh iad. Cuir an cartchlár ar na gloiní mar atá léirithe.
5. Greamaigh na maighnéidí téip le ceann gach rialóra. Is é seo do shlat maighnéadach (*mar a léirítear thíos*).

6. Cuir an dá shlat maighnéadach faoin gcartchlár, faoin dá charr, ionas go mbeidh tú in ann na carranna a bhogadh thar na cúrsaí leis na slata maighnéadacha. Iarr ar dhuine den teaghlach rás a dhéanamh leat. Bain sult as!

Cad atá ag tarlú?

Meallann na maighnéidí na fáiscíní páipéir trí an gcartchlár, a mbogadh trasna an ráschúrsa.

Dúshlán

Cuir fáiscín páipéir i ngloine uisce. Tabhair dúshlán de dhuine den teaghlach an fáiscín páipéir a thógaint amach gan lámh a chur san uisce. Nod: meallann maighnéidí rudaí maighnéadacha trí ábhair eile.

Discover Primary Science and Maths
www.primaryscience.ie
Abbott
A Promise for Life