Brú Aeir
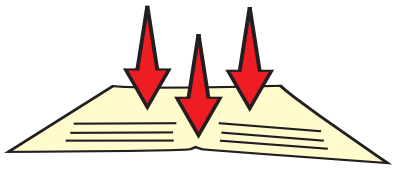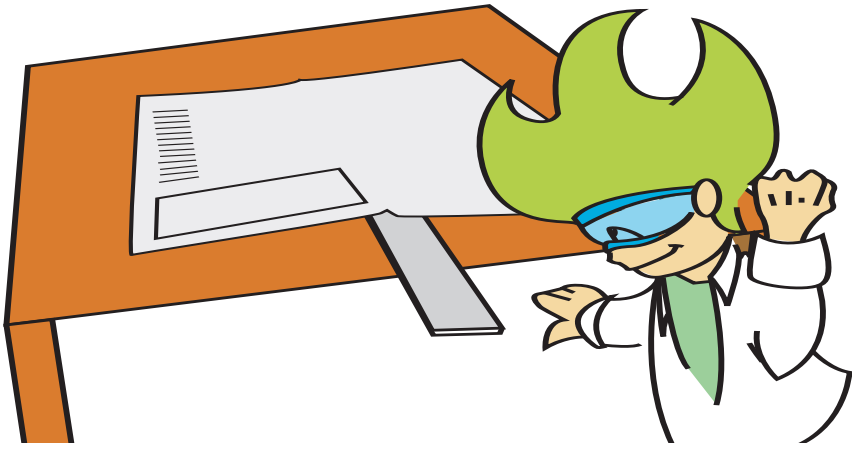
FEARAS	Buidéal plaisteach, rialóir, leathanach mór páipéir (nuachtán) bord
ULLMHÚCHÁN	Bailigh an fearas
CÚLRA	Níl an spás atá timpeall orainn folamh mar tá sé lán d'aer. Tá an t-aer seo ag brú orainn chomh maith le gach rud timpeall orainn. Tugtar brú aeir air seo. Nuair séidtear boinn bíonn an t-aer istigh faoi bhrú. Bíonn a lán brú ann. Anois is féidir leis na boinn meáchan an trucail, agus a bhfuil ann, a iompar.
SCILEANNA	Ag tástáil
GNÍOMHAÍOCHT	Chun a thaispeáint go bhfuil aer ag brú ar gach rud: 1) Fáisc an t-aer as buidéal plaisteach. Lig leis agus breathnaigh ar cad a tharlaíonn (Filleann an buidéal ar an gcruth a bhí aige mar brúitear aer isteach sa bhuidéal) Déan arís é agus an t-am seo cuir an caipín ar an mbuidéal sula scaoileann tú leis. (Fanann an buidéal leachtaithe mar ní féidir leis an aer dul isteach ann). 2) Cuir rialóir ar bhord/bhinse agus píosa de ag gobadh thar an imeall. Scar amach leathanach de pháipéar agus clúdaigh an rialóir (Féach an léaráid thíos). Déan iarracht an páipéar a ardú tríd an rialóir a bhuaileadh. (Tá sé deacair an páipéar a ardú leis an mbrú aeir atá air)
SÁBHÁILTEACHT	**Bí cúramach – briseann na rialóirí amanna**